

蘇州慈濟門診部健檢中心 海外實習分享

報告者：放醫所碩二 呂靖瑄
放醫所碩二 簡宜蓁

大綱

- 介紹
- 院內環境
- 服務學習
- 放射科實習
- 課程學習
- 中醫院參訪
- 社區義診
- 文化采風



介紹

- 實習地點：蘇州慈濟門診部健檢中心
- 實習時間：2015.07.06 ~ 2015.07.31
- 每日排程：

06:20 ~ 06:50	早餐時間
07:00 ~ 07:30	志工早會
07:30 ~ 09:30	服務學習
09:30 ~ 12:00	放射科實習
12:00 ~ 13:50	午餐&休息時間
14:00 ~ 14:15	人間菩提
14:15 ~ 17:00	放射科實習&課程學習

The background of the slide is a traditional Chinese ink wash painting. It depicts a serene landscape with misty mountains in the distance, a calm body of water in the foreground, and a cluster of traditional Chinese houses with tiled roofs nestled among lush green trees on the right bank. The overall style is soft and atmospheric, with a focus on natural elements.

生活食宿

- 住宿：住在院內
- 食：院內餐廳或院外鄰近餐館
- 交通：院外有公車站牌，捷運需走一段路。



服務學習

- 醫療志工

- 學習目標：

- 全程陪伴
- 定點引導
- 熟悉健檢流程
- 維護用餐後環境整潔





放射科實習

- 放射診斷為主
- 儀器設備：
 - 一般常規攝影、骨質密度、乳房攝影、電腦斷層掃描、磁共振影



放射科實習 - 學習目標

- 了解基礎成像原理及工作內容
- 熟悉常規胸腔、頭頸部及部分四肢的擺位方法
- 掌握基本影像判讀
- 掌握CT及MRI診間工作流程、事前準備與注意事項
- 了解CT及MRI的影像差別
- 掌握輻射防護的原理與相關知識

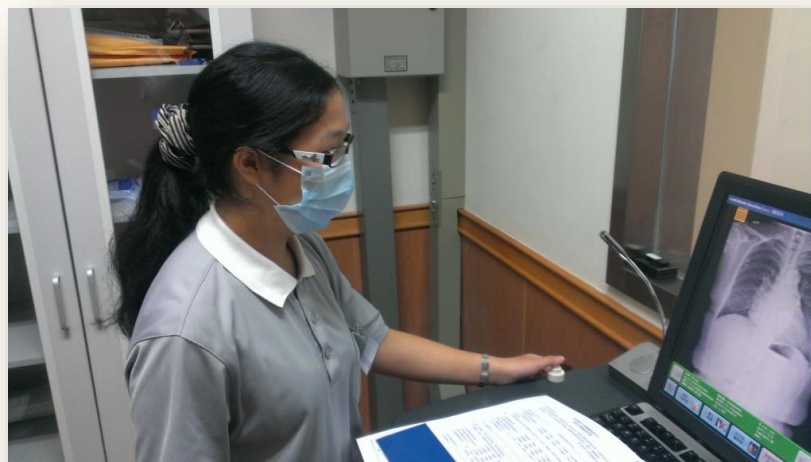

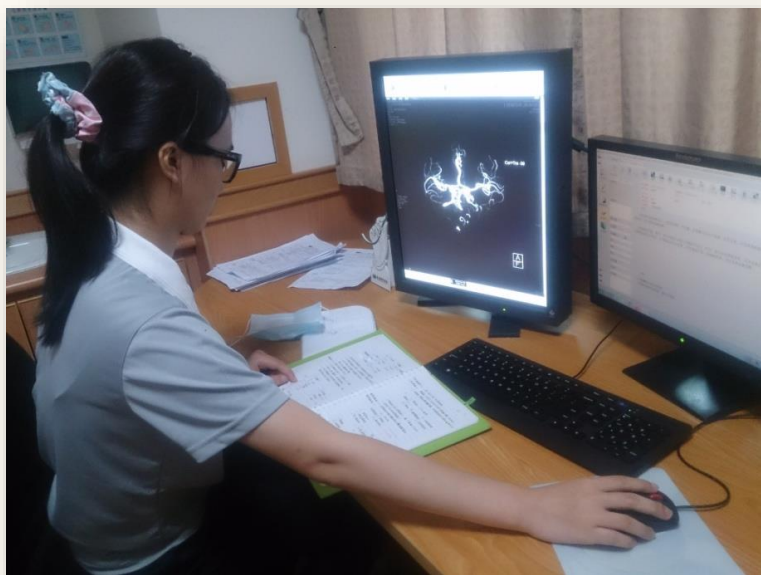

乳房攝影&骨質密度



課程學習

- 蘇州人文課程
- 志工導醫培訓
- 國際賑災經驗分享
- 健康管理課程
- 醫療糾紛的處理
- 醫療信息的管理

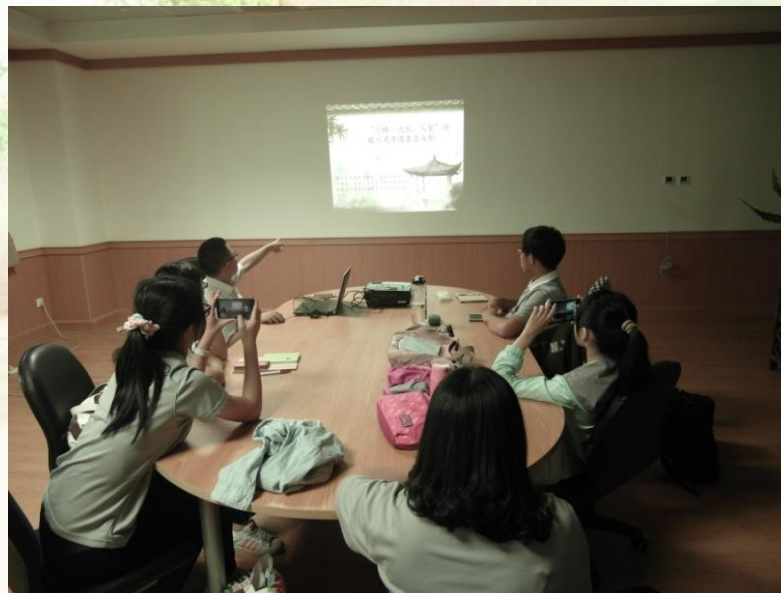

中醫院參訪



社區義診

- 協助布置義診環境
- 協助測量血壓與紀錄
- 陪伴與關懷年長長者



文化采風



A soft-focus landscape painting. In the foreground, a calm body of water reflects the sky and the distant shore. The middle ground features a line of lush green trees and several small, traditional-style houses with dark roofs. In the background, rolling green mountains are visible under a pale, hazy sky. A few birds are scattered across the sky, and a branch with green leaves hangs down from the top left corner. The overall mood is peaceful and serene.

~分享結束~
~謝謝聆聽~